



Available under Regulation
 No. 21 of 1914 under section 2
 of the Indian Stamp Act
 of 1899
 Not valid after 31st March 1923
 Schedule I A, No. 23
 For sale - A - Rs. 6/-

No. 1000
 15 Rupees
 6.4.49
 10-10-1914
 10-10-1914
 10-10-1914

Hirakal tntt

কোর্ট ১০০০ টাকা মূল্যের মাসিকক্রম
 কোথায়

কোথায় প্রারিতা —
 শ্রীকৃষ্ণ লাল দাস
 পিতা - শ্রীশঙ্কর কুমার দাস
 জাতি - হিন্দু (বেঙ্গালী - বিশুদ্ধজাতি)
 মান - ২৮, নং চৌকসী বোড
 পুণ্ড্র প্রব আর্ট, করিকাল

কোথায় দাতা —
 শ্রী শ্রীকৃষ্ণ লাল দত্ত
 পিতা - শ্রী শ্রীকৃষ্ণ দত্ত
 জাতি - হিন্দু (বেঙ্গালী - কুবসাম্য)
 মান ৮-৮-২২ বহুদা দীর্ঘকৃষ্ণী
 করিকাল।

কস্য বামতপ্ৰতিভাশাস্ত্রীয়া বাস্তু জর্জি মনুজ আওলাভারি কতনব্বই শতাব্দীর
 ইচ্ছামতে সুপ্রদান দিবন্তু একমুকুর্ন বিঃস্বত্ৰ মায়াবিক্রম কোথালান্দ্র প্রিন্দঃ কাঠাকাল
 জেলা চাকাল অধিকাশা আশা ত্বমানা মায়াবিক্রমী আবিপুত্র কারকৌবীর ১-৬,
 ৮-১০, ১২-১৬, ২২ তৌর্জিব অধিকতর মাতের সুকারি প্রিন্দেবনিকুলারিওঁ উক্ত
 বেয়া ৪৩ ৪৫ ৪৭ ২৩ ধৌজা পূর্ব বর্জিমা প্রায়ে ৮৬৬ নং প্রাতিভাশ
 বামতপ্ৰতিভাশাস্ত্রীয়া বিপিনন্দ ২২ দাজের ০৩১ অধিক বাস্তুজর্জি অধিকতর
 জুগীয়া ককালিনী দাসী ইংহা পূর্ব - আবিপুত্র শ্রীনীলকান্ত বাওলাব বিকটে
 ২২৫ ২২ ১৩।৩।৪৪ তারিখে নিজে শ্রীকৃষ্ণ লাল প্রিন্দেবনিকুলারি মায়া বিবুত্র
 পুত্র জোলাদপ্রব জর্জি আশা আবে আর্জি উক্ত শ্রীকৃষ্ণ ককালিনী দাসী
 বিকটে ২২৫ ২২ ১৩।৩।৪৬ তারিখের এক জেনা স্বাভিক্রীকৃষ্ণ কোথাল
 পুত্র উক্ত মপুত্রি প্রিন্দেবনিকুলারি আশা জোলাদপ্রব জর্জি আর্জি ওমতের
 আশার প্রিন্দেবনিকুলারি উক্ত মপুত্রি প্রিন্দেবনিকুলারি জর্জি অধিকতর
 বোড নামক প্রিন্দেবনিকুলারি পাদ বাস্তু ২২৫ ২২৫ ২২৫ ২২৫ ২২৫ ২২৫
 পুত্রমতে আশে - তাহা ২২৫ ২২৫ ২২৫ ২২৫ ২২৫ ২২৫ ২২৫ ২২৫ ২২৫ ২২৫
 প্রিন্দেবনিকুলারি ২০/ বিকটে প্রিন্দেবনিকুলারি পুত্র ২ পুত্রি অধিক ৩ তিন প্রিন্দেবনিকুলারি

No. 926. Zal Das
 Sold to Sri Chowdhury
 of 78 Chowdhury
 for Rs. 157
 Dated 30.3.49
 Alipore Judge's Court
 of Parganas Medinipur Vend

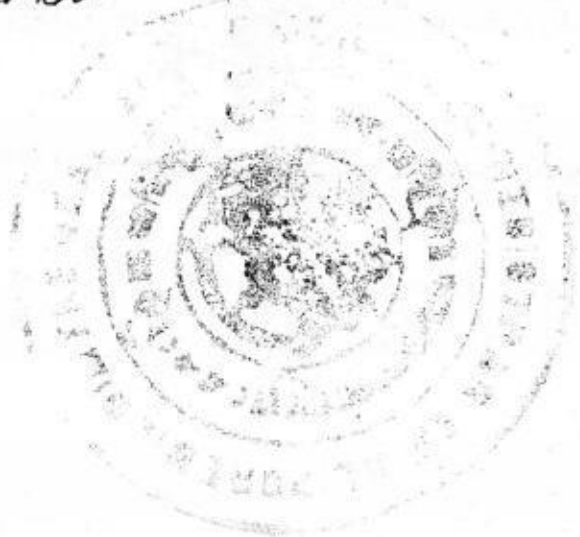

Presented for Registration
 on 12th day of April 1949
 at the office of the Joint District
 Registrar of Alipore at Bahadur
 by Hiralal Dutta

Executant
Hiralal Dutta

Sub-Reg. Secy
6.4.49

Execution is admitted

by Hiralal Dutta
 son of late Gure Mohan
Dutta
88 Raja Gwendra Street
District Calcutta
 by caste Hindu
 by profession Trader

Identified
 by Arun Kumar Nath
Sengupta
 son of late Sure Chandra
Sengupta
50/101/102, Barisha
District Medinipur
 by caste Hindu
 by profession Student

454

Hiralal Dutta
ASengupta

Jatindranath
Sub-Reg. Secy
6.4.49

500-REI
at
W. H. G.

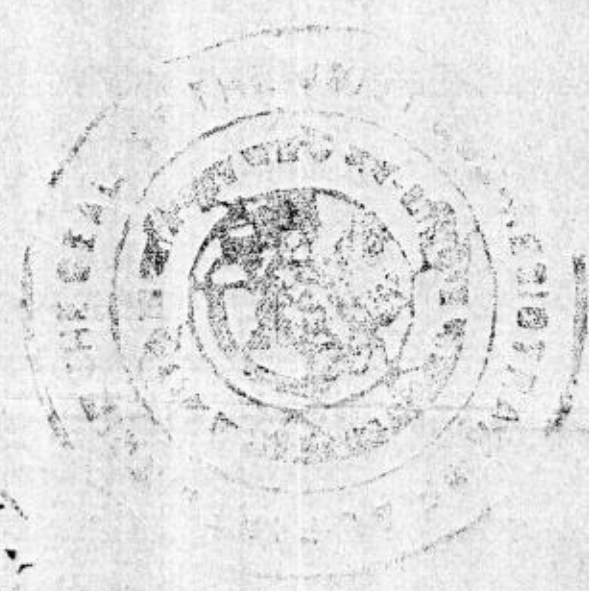

মোকদ্দমা লোভে নাহি। ইহার উপর প্রমাণী বা বেগমাদি কোন ও প্রমাণীক নাহি। ইহাতে গোমার অপর কোন ও কারিগর অংশীদার বা দাবীদার নাহি। সম্মুখ নির্দাম ও নির্দাম অবস্থায় ইহা গোমার নিবুহস্বত্বীয় প্রাপদখাল সম্মুখিত হইবে। ইহা বিক্রয় করিবার গোমার কোন অন্য হস্ত ও কারিগর আছে এবং সম্মুখ নির্দাম ও নির্দাম অবস্থায় গোমার ইহা বিক্রয় করিবার। যদি গোমার উপর উক্ত বর্মানুসারে কিছুকাল প্রিন্সিপাল বা অপ্রকৃত কারিগর প্রকাশ পায় তবে তাঁহি কারিগর ইহা গোমার আধিকার। এবং ন্যায় প্রকৃতপূর্বসম্মুখ পানের বেলাক টাল গোমারকে বিনা ওজরে প্রদান করিব। যদি উক্তিতে অপর দাবীক কোনকাল প্রিন্সিপাল বা অপ্রকৃত কারিগর প্রকাশ পায় তবে তাঁহি গোমার প্রকায় ও অনুসারে উপস্থিত সংশোধিত দাবীক প্রদান ও রেজেক্টী করিয়া দিব। বিক্রীত সম্মুখিত স্থলের দাবীকাদিতে গোমার আধিকার ও ন্যায় সম্মুখিত সংশোধিত প্রদান গোমারকে ইহা দিতে পারিবার না। তবে গোমার আধিকারানুসারে যে কোন কারিগর গোমারকে ইহা দর্শ্যকর্তা যদি করিবার। প্রথমতঃ সুস্থ চিত্তে সম্মুখিত বিক্রয়পানের সম্মুখ টাল প্রমাণীক দস্তাবেজ নগর করিয়া পারিবার অপর নিঃস্বত্ব প্রমাণকাল কোমল প্রদান ও রেজেক্টী করিয়া দিবার।

ইতি - তারিখ - ২১ মে ১৯৩৫ খ্রিঃ ১৩৩৫ খ্রিঃ ২২ ৪১ এপ্রিল ১৯৩৫।

(ক) তপালিক।

জেলার চাকিলাপরিগণা মানা বেহালা পরিগণা প্রাপ্তপূর্ব সাবরেজেক্টী আধিকারপূর্ব কারেক্টেব্রী ১-৬, ৮-১০, ১২-১৬ নং জৌজির অধীন প্রাপ্ত সম্মুখিত নির্দামনিবুহস্বত্বীয় উক্ত বেহালা ৪৩ জে এন ২৩ জৌজির পূর্ববর্তী প্রাপ্ত ৮-৬৬ নং প্রাপ্তিমান প্রাপ্তিমানসম্মুখিত লিপিবেদ ২২ দাগের ৩১ সাতক বাস্তুজরি উক্ত কুমুদিনী প্রাপ্তি মান। ইহা প্রাপ্তি প্রাপ্তিবেদ দিকের প্রাপ্তপূর্ব ৩ ভিন জটা ২ দুই প্রাপ্তি নির্দাম ও প্রাপ্তি কমাতে ৪^{২২}/_{২১} সাতক বাস্তুজরি প্রাপ্ত পূর্ব গোমারাদি প্রাপ্তি প্রাপ্তি মান প্রাপ্তি মান প্রাপ্তি নির্দামনিবুহস্বত্বীয় প্রাপ্তি বাস্তা ইহা দিতে নির্দাম দিতে প্রাপ্তি পূর্ব এবং উক্ত পূর্ব ইহা উপরিউক্ত ৩১ সাতক প্রাপ্তি পূর্বপূর্ব প্রাপ্তি ২১ দাগপূর্ব জরি প্রাপ্তি প্রাপ্তি প্রাপ্তি গোমার আধিকার পূর্ববর্তী ১০' দম ফিট প্রাপ্তি কমান প্রাপ্তি এবং ৩০ সাতক জরি পূর্ব প্রাপ্তি ৩' ৬" ফিট প্রাপ্তি উক্ত-নির্দাম প্রাপ্তি কমান প্রাপ্তি আধিকার চলাচলের জন্য ও ইহা প্রাপ্তি প্রাপ্তি ইহা নির্দাম আধিকার প্রাপ্তি প্রাপ্তি প্রাপ্তি করিতে পারিবার। উক্ত দুইটি কমান প্রাপ্তি উপর নির্দাম প্রাপ্তি প্রাপ্তি দলাচল বা গাড়ী প্রাপ্তি করার আধিকার উক্ত আধিকার আধিকার জরি সাতক অংশীদার হইতে করিয়া তাহা আধিকার প্রাপ্তি ইহা ইহা গোমার বা গোমার পূর্ববর্তী বা পূর্ববর্তী প্রাপ্তি ও জেন আধিকার করিবার না। বিক্রীত সম্মুখিত প্রাপ্তি লক্ষ্য লোক অপর বেহালা প্রাপ্তি ইহা।

Handwritten signature
Sub-Reg. Secy.
1871
Handwritten signature



TRUE COPY,
 LAND PLAN.
 FOR,
 KRISHNA LAL DASS.

AT SANTOSH ROY RD. PART OF C.S. PLOT No.22 KHATIAN No. 864. R. S.No. 43
 J.L. No. 23. TAUJI No 1-6, 8-10. & 12-16. MOUJA PURBA BARISHA
 P.S. BEHALA DIST.24PGS.
SCALE:- 1"=30'-0"

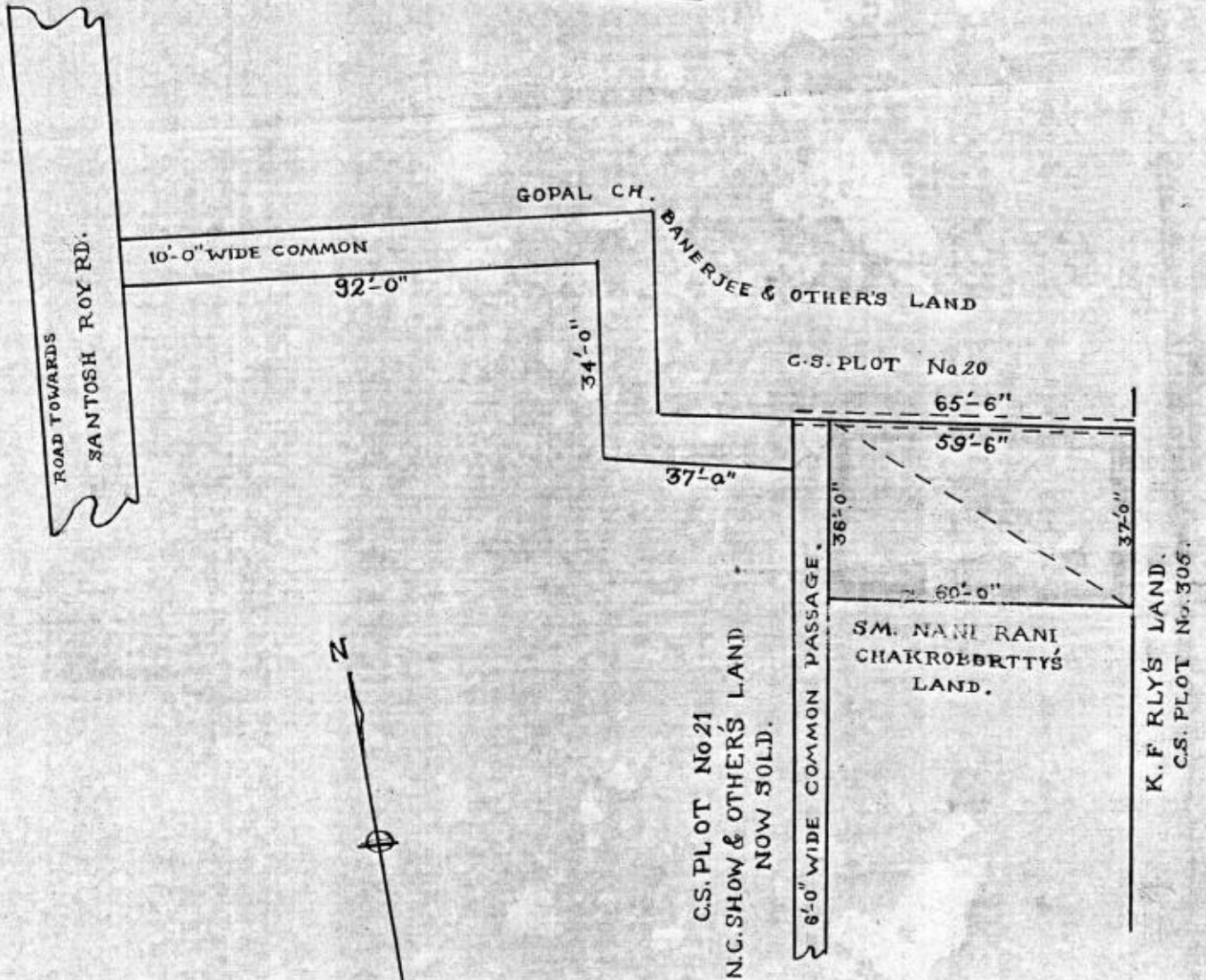

AREA:- 3K.-0CH:-25q. FT. APPROX.

A.M. ROY, SURVEYOR,
 BEHALA,

Shivalal Mitt

উক্ত বিধিও জুনিয়র চৌধুরী

- ১) উক্ত - জাগানন্দ চন্দ্র দিগবীর জর্জ ও বাউ।
- পূর্বা - ৬৬, ১মঃ ফেলো অফিস ও লায় ফেলো লায়ন।
- দক্ষিণ - শ্রীমতীকলী বানী চক্রবর্তীর পরিদায় জর্জ।
- পশ্চিম - ৬৬ ছয় ফিট প্রকল্প কলম প্যাসেজ ও লায় ২০ দায় জর্জ।

উক্ত ১-৬৬নং প্রাতিমান ড্রিং প্ল্যান ১৩১ সাতক জর্জের বাউর মাফিয়া ৩১১-সাতক
 তিন টোজ বিধিও ৩ তিন জো ২ দুই - স্কোয়ার ফিট স্নক জর্জের বাউর মাফিয়া
 প্রকল্প ১১০০ গাণ্ডা পোঃ ও প্রাঃ বর্ডমা নিবাসী জর্জের শ্রীমতীকলী লায়নফেলো
 শ্রীমতীকলী দুয়ার বাউ চৌধুরী ও শ্রীমতীকলী বাউ চৌধুরী প্রকল্পের মাফিয়া
 ওয়ালায় দিতে হয়। প্রাতিমান নং ৬৬৪ ক, প্র, ল। ইয়ায় বিউনিমপ্ল্যান
 হোয়াইট নং ১৪/১ সাতক বাউ বোর্ড, বর্ডমা। ইয়ায় ওয়ালায় ফেলো ফেলো সার্ভিস নাই।

(খ) ওয়ার্ড

১০০, একমত ওয়ালায় মোট ১০ দক্ষ ফেলো = ১০,০০, একমত ওয়ালায়
 মোট একমত ওয়ালায় মোট।

লেখক -
 ওয়ালায় -
 শ্রীমতীকলী চন্দ্র দে
 ২নং গুরুদাস ফোর্ড
 কলকাতা (১২)

ইমোর্ড -

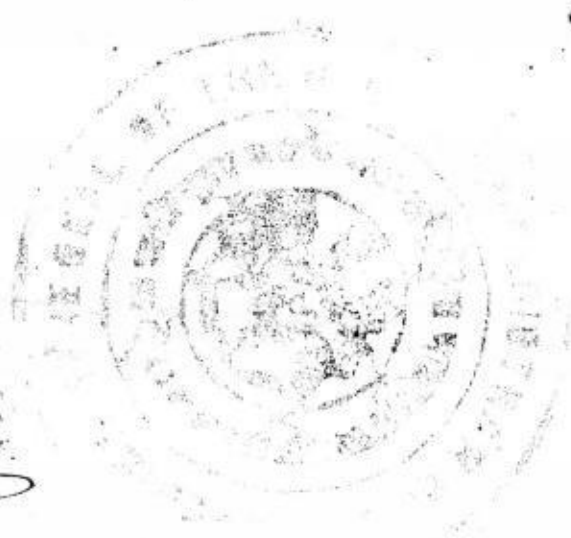
 ৬৭, ব্রজবল্লভ ফোর্ড ফোর্ড,
 কলকাতা।
 শ্রীমতীকলী দে
 ইমোর্ড ফোর্ড ১০ ফোর্ড
 ৬৭, ৩০ ফোর্ড ফোর্ড



by
[illegible]
[illegible]



W. J. [illegible]
JOB NO. I
SHIMS (N) 8
PAGES 66 to 69
SERIES NO. 401
... 1969

J. L. Sullivan

Sub-Ref. #
11-6-69